fnac Alicante Abril '09

agenda

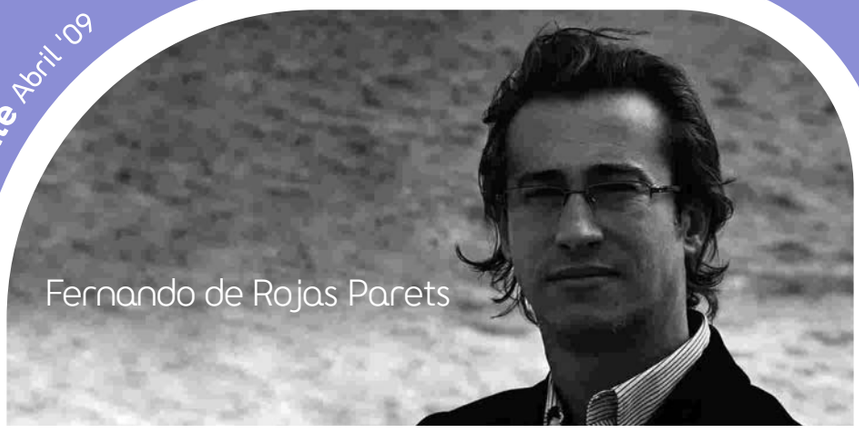

MES DEL LIBRO
Presentaciones literarias

Abril es el mes de los libros por excelencia y en la Fnac lo celebramos por todo lo alto. Literatura infantil, juvenil, novela... todos los géneros tienen cabida en en el Fórum para que disfrutes al máximo de la lectura. Si te apasionan los libros te esperamos en la Fnac.

Esta es nuestra propuesta:

Miércoles 1, a las 20:00h
"The Host" (La Huésped)
de Stephenie Meyer

Viernes 3, a las 18:00h
Día del Libro Infantil

Sábado 4, a las 19:00h
"Cuaderno de luz naranja"
de Pilar García-Fuentes

Miércoles 8, a las 19:30h
"El heredero del hombre"
de Fernando de Rojas Parets

Jueves 14, a las 19:00h
"Detrás de la montaña"
de Juan José Fernández Cano

Miércoles 29, a las 20.00h
"La montaña herida"
de José Luis Ferris.

15 ANIVERSARIO · 15 ANIVERSARIO · fnac

fnac
www.fnac.es

LUNES	MARTES	MIÉRCOLES	JUEVES	VIERNES	SÁBADO	DOMINGO
29	28	1 **STEPHENIE MEYER** "The host" (La Huesped) Presentación del libro. 20:00h.	2 **GOODY ALIEN** "The longest night in Sundance" Actuación en directo. 20:00h.	3 **DIA DEL LIBRO INFANTIL** Sesión de animación a la lectura y cuentacuentos. 18:00h.	4 **"CUADERNO DE LUZ NARANJA"** De Pilar García-Fuertes Presentación del libro con presencia de la autora y recital a cargo de la cantautora Ángela Soler. 19:00h.	5 **FILMOTECA FNAC** "Quemado por el sol" De Nikita Mikhalkov Proyección de la película en V.O.S.E. filmotecafnac 18:00h.
6 CICLO DE CINE CARLOS SAURA " Cría cuervos" De Carlos Saura Proyección de la película. 19:00h.	7 **FILMOTECA FNAC** "La Strada" De Federico Fellini Proyección de la película en V.O.S.E. filmotecafnac 19:00h.	8 **"EL HEREDERO DEL HOMBRE"** De Fernando de Rojas Parets. Presentación del libro con presencia del autor. 19:30h.	9 **"1000 JOURNALS FILM"** Proyección del documental y presentación del proyecto de creación artística de Fnac Alicante. 19:00h.	10 **"STREET DANCE (STE UP 2)"** De Jon M Chu Proyección de la película en V.O.S.E. 18:00h.	11 **TROBADES D'ESCOLES EN VALENCIÀ-ALICANTÍ** Presentació de les trobades tallers infantils i contacontes amb titelles. 18:00h.	12 **FILMOTECA FNAC** "Underground" De Emir Kusturika Proyección de la película en V.O.S.E. filmotecafnac 18:00h.
13 **CICLO DE CINE** **CARLOS SAURA** "Elisa, vida mía" De Carlos Saura Proyección de la película. 19:00h.	14 **"DETRÁS DE LA MONTAÑA"** De Juan José Fernández Cano Presentación del libro. 19:00h.	15 **FILMOTECA FNAC** "Ju Dou" De Zhang Yimou. Proyección de la película en V.O.S.E. filmotecafnac 19:00h.	16 **ROJAS** "La historia del hombre mudo" Actuación en directo. 20:00h.	17 **PROYECTO JIPI** "Como están las cosas" Actuación en directo. 20:00h.	18 **EL MAGO ANTUAN** Espectáculo de magia de humor para niños de todas las edades. 19:00h.	19 **FILMOTECA FNAC** "El puente" De Bernhard Wicki Proyección de la película en V.O.S.E. filmotecafnac 18:00h.
20 **FESTIVAL DE CINE DE MÁLAGA** **Premio del público Fnac NUEVO TALENTO de cortometraje** Proyección cortometrajes a concurso. SAMSUNG 19:00h.	21 **FESTIVAL DE CINE DE MÁLAGA** **Premio del público Fnac NUEVO TALENTO de cortometraje** Proyección cortometrajes a concurso. SAMSUNG 19:00h.	22 **FESTIVAL DE CINE DE MÁLAGA** **Premio del público Fnac NUEVO TALENTO de cortometraje** Proyección cortometrajes a concurso. SAMSUNG 19:00h.	23 CERRADO	24 **CAFÉ FILOMANÍA** Tertullia filosófica organizada por Padima con la intervención del filósofo y guionista Óscar Mora. 17:30h. **MOSTRA DE CINEMA JOVE D'ELX** Projecció del curts premiats. 19:00h.	25 **"HIGH SCHOOL MUSICAL 3"** De Kenny Ortega. Proyección de la película en V.O.S.E. 19:00h.	26 **FILMOTECA FNAC** "Faces" De John Cassavetes Proyección de la película en V.O.S.E. filmotecafnac 18:00h.
27 **CICLO DE CINE** **CARLOS SAURA** "Mamá cumple cien años" De Carlos Saura Proyección de la película. 19:00h.	28 **FILMOTECA FNAC** "Una mujer bajo la influencia" De John Cassavetes Proyección de la película en V.O.S.E. filmotecafnac 19:00h.	29 **"LA MONTAÑA HERIDA"** De José Luis Ferris Presentación del libro con presencia del autor. 20:00h.	30 **TALLER TECNOLÓGICO** "Club videojuegos" Presentación de la nueva Nintendo DSI y el videojuego "El padrino 2" Impartido por los especialistas de la Fnac. 19:00h.	1	2	3

Todos los actos tienen lugar en el Fórum de la Fnac. Entrada gratuita. Aforo Limitado. Si eres Socio, tienes un regalo, promoción o ventaja en este evento.

MES DE LOS LIBROS

Si te gusta leer no te pierdas las actividades literarias que te ofrece el Fórum con motivo de la celebración del Día del libro que se conmemora el 23 de abril. Esta es nuestra propuesta:

STEPHENIE MEYER

miércoles **1** 20:00h

"THE HOST" (LA HUÉSPED)

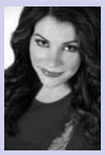

Después del éxito arrollador de la saga "Crepúsculo", Stephenie Meyer aborda el campo de la ciencia ficción con una nueva serie cuyo primer título, "The host" (La huésped), sale a la venta el 1 de abril. Acércate a la presentación del libro que celebraremos en el Fórum. Tendremos un mensaje audiovisual muy especial de Stephenie Meyer para sus fans, habrá regalos para todos los asistentes y podrás conseguir uno de los exclusivos 'Libros de oro de Stephenie Meyer' que sortearemos entre los compradores del libro.

DÍA DEL LIBRO INFANTIL

viernes **3** 18:00h

SESIÓN DE ANIMACIÓN A LA LECTURA

No te pierdas esta fiesta que celebramos en honor a Hans Christian Andersen, el escritor más leído de la literatura infantil, que nació el dos de abril de 1805. Celebra en la Fnac el Día del Libro Infantil con una sesión de animación a la lectura que difícilmente podrás olvidar. Déjate contagiar por la magia de la lectura y disfruta escuchando las historias más increíbles que puedas imaginar. Además, te prepararemos una bibliografía de títulos para que puedas completar tu biblioteca sea cual sea tu edad.

"CUADERNO DE LUZ NARANJA"

sábado **4** 19:00h

De PILAR GARCÍA-FUERTES

"Cuaderno de luz naranja"es una novela que con la que ensalza las historias minúsculas. En un cuaderno cabe todo: apuntes, impresiones, citas, imágenes, hasta el relato de una vida, pues en esta páginas se trazan los rasgos de una historia excepcional, la de Mariví, un ser de mediterránea luz naranja. Una mujer que nació con la primavera de 1957 en Barcelona y que, a pesar de derrochar energía, alegría y tesón, no llegó a cumplir sus Bodas de Oro con la vida. La cantautora Ángela Soler acompañará con su música a la autora catalana en la presentación de esta novela que te sorprenderá por su exquisita sensibilidad.

"EL HEREDERO DEL HOMBRE"

miércoles **8** 19:30h

De FERNANDO DE ROJAS PARETS

"El heredero del hombre"es una novela que combina misterio, aventura y que pone el dedo en la llaga de los desgarradores problemas que sufre la humanidad, destapando de forma insólita y espectacular las cobardías e intereses que matan a millones de personas cada año. La acción transcurre en escenarios tan dispares como la selva peruana, el Madrid de los años ochenta, Valencia, Mallorca o Japón. En un final realmente impactante, el lector dará con el sentido perdido de la inmortalidad y quizá con un mensaje personal. Si te gusta la intriga, la denuncia social y la actualidad no te pierdas la presentación de esta trepidante novela.

"DETRÁS DE LA MONTAÑA"

martes **14** 19:00h

De JUAN JOSÉ FERNANDEZ CANO

El periodista y articulista Juan José Fernández Cano nos presenta hoy su novela "Detrás de la montaña", un relato que ensalza la naturaleza y tiene como protagonista a los lobos. Un relato estremecedor que se adentra en los temores humanos hacia animales que son protagonistas de increíbles leyendas. Un relato que reflexiona sobre la absurda adoración por la vida materialista.

"LA MONTAÑA HERIDA"

miércoles **29** 20:00h

De JOSE LUIS FERRIS

Toda leyenda esconde un talismán secreto que la hace inmortal. La que encierra este libro no es otro que el amor en su lucha secular contra la muerte. Los mitos vuelven del pasado para revivir, muchos siglos después, la leyenda del tajo de Roldán que ha alimentado la imaginación de los alicantinos desde generaciones remotas.

AUTOPRODUCIDO FNAC GOODY ALIEN

jueves **2** 20:00h

"THE LONGEST NIGHT IN SUNDANCE"

"The longest night in sudance" es el título del nuevo disco Autoproducido Fnac de Goody Alien, una banda que ha compartido escenario con grupos como We are Standard o Deluxe. Los temas que componen este trabajo dejan patente la capacidad de evolución del grupo y el gusto por el diseño de atmósferas con matices psicodélicos. Cuidan sus melodías y coquetean, en ciertos momentos, con el noise, pero la verdadera esencia de su música es el pop. Después de tres años de silencio vuelven para presentarnos este trabajo que marca el estilo de la banda. Hoy lo podrás descubrir en el Fórum.

"1000 JOURNALS FILM"

jueves **9** 19:00h

"1000 Journals film" es un documental realizado por la directora americana Andrea Kreuzhage que versa sobre un curioso experimento artístico realizado con las Moleskines. Un tipo llamado Someguy repartió desde San Francisco 1000 Moleskines por todo el mundo para comprobar cómo reaccionaría la gente ante una libreta en blanco. Después de un tiempo una de las moleskines volvió a caer en sus manos. ¿Pero qué paso con las otras 999? Lo podrás comprobar en el documental que hoy proyectamos. Pero además te presentamos nuestra Moleskine Fnac Alicante, un cuaderno en blanco para que dejes tu huella creativa, para que escribas o pintes sobre lo que te interesa. Dentro de un año volveremos a quedar para comprobar cómo han reaccionado los alicantinos ante una hoja en blanco.Si eres socio podrás llevarte una de las libretas Moleskine que sorteamos.

TROBADA D'ESCOLES EN VALENCIÀ

dissabte **11** 18:00h

Després de l'hivern arriba la primavera i les Trobades i Festes per la Llengua. La Trobada d'Escoles en Valencià es presentà hui en la Fnac. Vine a gaudir d'una jornada que mai oblidaràs: contacontes amb titelles, tallers infantils i moltes activitats per a que passes una vesprada molt divertida. Amb la plataforma La Cívica coneixeràs tots els detalls de la Trobada d'Escoles en Valencià d'aquest any.

escola valenciana FEDERACIÓ D'ASSOCIACIONS PER LA LLENGUA

lacivica.cat

ROJAS

jueves **16** 20:00h

"LA HISTORIA DEL HOMBRE MUDO"

Si hay un adjetivo que define a Rojas es honestidad. A sus 24 años, este joven barcelonés tiene muy claros los pasos que quiere dar en el mundo de la música. Es un compositor que emociona con historias con las que fácilmente todos podemos sentirnos identificados. Ahora, con su sonido inconfundible, Rojas nos vuelve a emocionar con su segundo trabajo "La historia del hombre mudo", un disco grabado entre Milán, Florencia y Treviso que contiene joyas como el tema "Llorándole debajo del agua", cantado a dúo con Niña Pastori. Un trabajo exquisito que hoy descubrirás en el Fórum.

PROYECTO JIPI

viernes **17** 20:00h

"COMO ESTÁN LAS COSAS"

Projecto Jipi visita hoy el Fórum para presentarnos su nuevo disco que se titula "Como están las cosas". En estos tiempos de crisis económica, estos jóvenes músicos no se quedan indiferentes y salen a los escenarios a denunciar muchas injusticias sociales. Definen su estilo como un rock mestizo, acorde con los tiempos que corren. Desprenden energía positiva por los cuatro costados con fuerza y optimismo, a pesar de que la temática de sus letras son la inmigración, las cárceles, el maltrato,... Han contado con la colaboración de Obrint Pas y Disidencia para la creación de este disco que hoy podrás escuchar en la Fnac.

FESTIVAL DE CINE DE MÁLAGA

lunes **20** , martes **21** y miércoles **22** 19:00h

PREMIO DEL PÚBLICO FNAC NUEVO TALENTO DE CORTOMETRAJE

12FMCE FESTIVAL DE MÁLAGA CINE ESPAÑOL 2009

SAMSUNG

¿Quieres formar parte del jurado del Festival de Cine de Málaga?. En Fnac te damos la posibilidad de participar en la elección del palmarés. Los días 20, 21 y 22 de abril se proyectarán en el Fórum los cortos a concurso en la categoría de Cortometraje y tú puedes ser parte del jurado. Sólo tienes que acudir a las proyecciones y votar al cortometraje que más te haya gustado. El ganador será el que más votos consiga. Además, sólo por participar, entrarás en el sorteo de un LCD full HD de 40" y un reproductor blu-ray de Samsung, para que sigas disfrutando del cine en tu casa con un equipo de última tecnología.

CAFÉ FILOMANÍA

PADIMA cuidamos tu diferencia

viernes **24** 17:30h

Rescatar la antigua práctica del diálogo filosófico como un instrumento creativo es el objetivo de Filomanía, una nueva y atractiva propuesta que Padima y la Fnac te ofrece una vez al mes en el Fórum. El café filosófico se convierte en el lugar donde se intenta una reflexión común, un foro libre para compartir ideas y puntos de vista sobre los más diversos temas. El amor, la vida y la muerte, el poder, la justicia, la razón, el deseo,... son algunos de los ítems sobre los que giran las charlas, dentro de un marco independiente, ajeno a cualquier influencia religiosa, socio-económica o política. ¿Te lo vas a perder?

EXPOSICIÓN FOTOGRÁFICA

Del 2 de abril al 30 de abril

"FRAGMENTOS DE PASIÓN"
Fotografías de DIEGO SANDOVAL

La Fnac expone, con la colaboración del Museo del Baile Flamenco de Sevilla, esta serie de 28 imágenes que forma parte de un amplio ensayo fotográfico titulado "Fragmentos de pasión", iniciado el año 2005 y sin fecha de término, sobre las principales escuelas de flamenco de Santiago de Chile. Con una mirada íntima no hay más objetivo que deshacer el cuerpo flamenco, el cuerpo de los que bailan y sienten, y descubrir los pequeños detalles y momentos.

Más información en www.clubcultura.com/clubfoto

nuevo talento

Ya está abierto el plazo de presentación de trabajos para la octava edición del premio Nuevo Talento Fnac de Fotografía. Consulta las bases en www.clubcultura.com y en tu tienda Fnac.

FNAC ALICANTE
Avda. de la Estación, 5
03003-Alicante
Lunes a sábado de 10:00h. a 22:00h.
Domingos y festivos de 12:00h. a 21:00h.

fnac
www.fnac.es